

Detalhe H4
escala 1:25

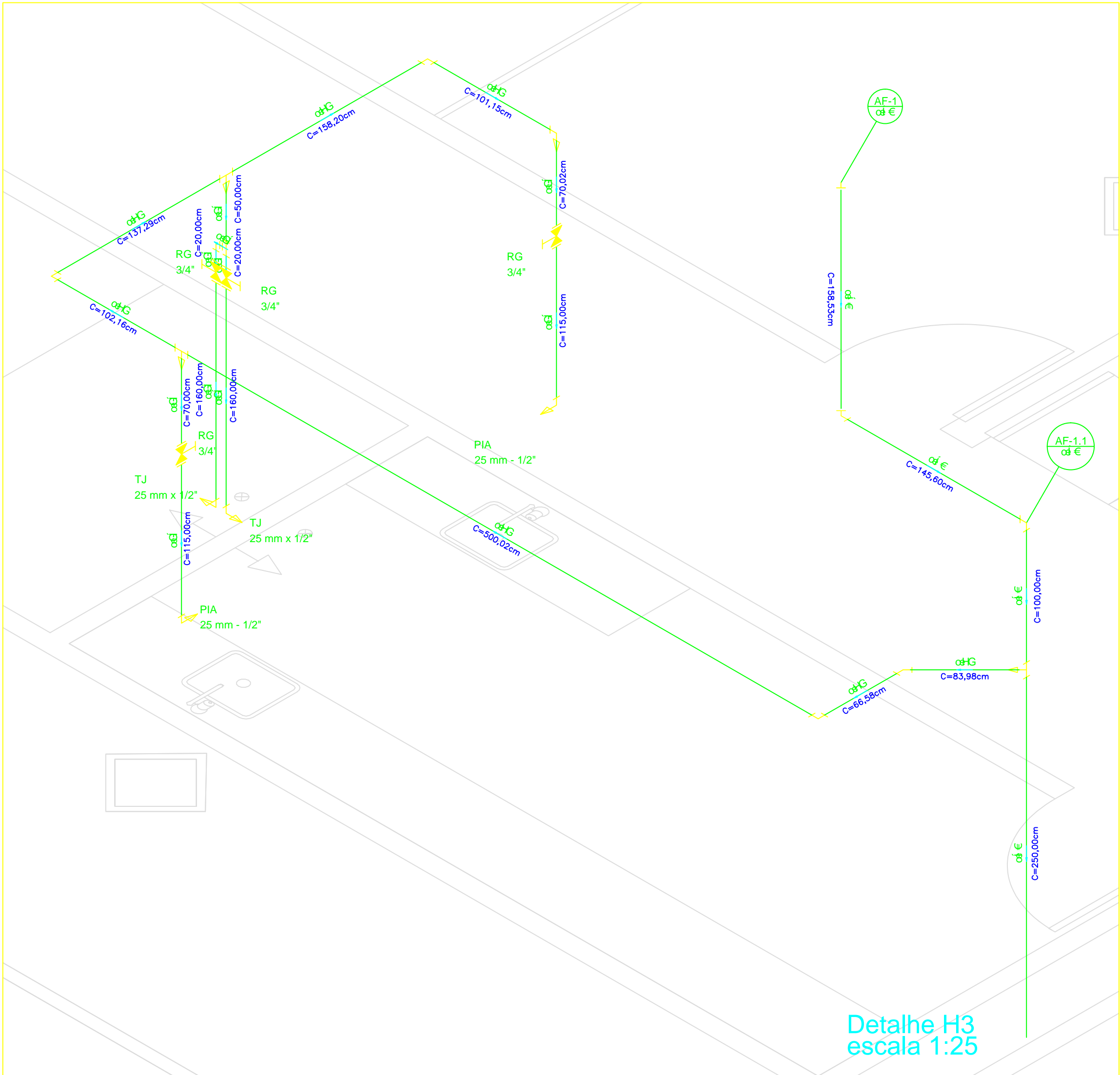

Detalhe H3
escala 1:25

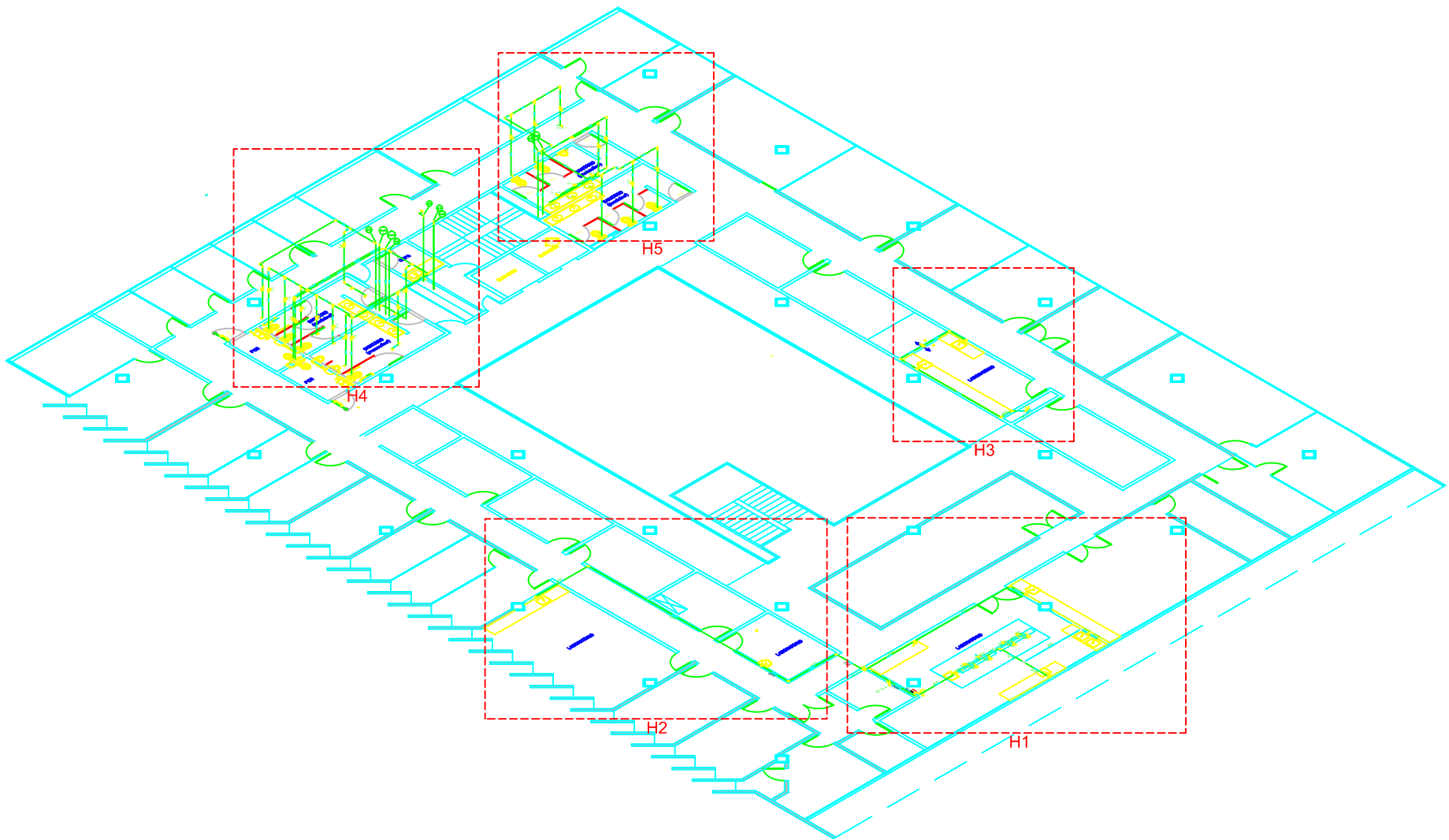

HIDRÁULICO - 2º PAVIMENTO
ESCALA 1:250

TEXTO:

OBSERVAÇÃO:

NBR 5648 - SISTEMAS PREDIAIS DE ÁGUA FRIA
TUBOS E CONEXÕES EM PVC 6,3, PN 750 KPa, COM JUNTA SOLDÁVEL.

- NOTAS:**
- DIÂMETROS EM MILÍMETROS;
 - CHUVEIRO A 2,10 M DE ALTURA;
 - LAVATÓRIO A 0,65 M DE ALTURA;
 - PIA DE COZINHA A 0,65 M DE ALTURA;
 - TANQUE DE LAVAR ROUPA A 0,65 M DE ALTURA;
 - VASO SANITÁRIO COM CAIXA ACOPLADA A 0,20 M DE ALTURA;
 - BEBEDOURO A 0,80 M DE ALTURA;
 - REGISTRO DE GAVETA A 1,80 M DE ALTURA;
 - REGISTRO DE CHUVEIRO A 1,00 M DE ALTURA;

Revisão:	Data:	Assunto:																										
LEGENDA:																												
<table><tr><th colspan="2">Legenda</th></tr><tr><td></td><td>Água fria (Água fria)</td></tr><tr><td></td><td>Saneamento (Saneamento)</td></tr><tr><td></td><td>Gás (Gás)</td></tr><tr><td></td><td>Aquecimento (Aquecimento)</td></tr><tr><td></td><td>Fogo (Fogo)</td></tr><tr><td></td><td>Vapor (Vapor)</td></tr><tr><td></td><td>Água fria (Água fria)</td></tr><tr><td></td><td>Água quente (Água quente)</td></tr><tr><td></td><td>Gás (Gás)</td></tr><tr><td></td><td>Aquecimento (Aquecimento)</td></tr><tr><td></td><td>Fogo (Fogo)</td></tr><tr><td></td><td>Vapor (Vapor)</td></tr></table>			Legenda			Água fria (Água fria)		Saneamento (Saneamento)		Gás (Gás)		Aquecimento (Aquecimento)		Fogo (Fogo)		Vapor (Vapor)		Água fria (Água fria)		Água quente (Água quente)		Gás (Gás)		Aquecimento (Aquecimento)		Fogo (Fogo)		Vapor (Vapor)
Legenda																												
	Água fria (Água fria)																											
	Saneamento (Saneamento)																											
	Gás (Gás)																											
	Aquecimento (Aquecimento)																											
	Fogo (Fogo)																											
	Vapor (Vapor)																											
	Água fria (Água fria)																											
	Água quente (Água quente)																											
	Gás (Gás)																											
	Aquecimento (Aquecimento)																											
	Fogo (Fogo)																											
	Vapor (Vapor)																											

CONTEC serviços de engenharia - EIRELI - ME

MURILO MARCON CASSIMIRO - EIRELI - ME

CPF: 12.144.220/0001-12
CREA-SP: 1916996
CREA-MG: 63564
CAU-SP: 31245-2

Rua dos Paulistas, 103-A, Santo Antônio / Rua Dona Olinda Naldini, nº 137, Vila Formosa / São José do Rio Preto SP - CEP 13720-000
Telefone (Phone office): +55 19 3681-4011
Site: www.contec-servicos.com.br e-mail: contato@contec-servicos.com.br

PROPOSTA DE PREÇO			
PROPOSTA DE PREÇO PARA OBRAS DE REFORMA E AMPLIAÇÃO DO PAVIMENTO 2º			
Proprietário:	EMPRESA DE SANEAMENTO DE SÃO PAULO - E.S.P.		
Órgão Solicitante:	EMPRESA DE SANEAMENTO DE SÃO PAULO - E.S.P.		
Local:	UNIDADE DE SANEAMENTO DE SÃO PAULO - E.S.P.		
Contratante:	EMPRESA DE SANEAMENTO DE SÃO PAULO - E.S.P.		
Identificador/Carimbo:			
Responsável Técnico:	MURILO MARCON CASSIMIRO - EIRELI - ME		
Contratada:	MURILO MARCON CASSIMIRO - EIRELI - ME		
Arquivo:	ESCALA:	Data:	Folha:
FUNDACENTRO\HIDROSSANITARIO\HID 25-34	INDICADA	JAN/17	HID-25/34